

# MAS DE MELONS



VICEPRESIDENCIA  
TERCERA DEL GOBIERNO  
MINISTERIO  
PARA LA TRANSICIÓN ECOLÓGICA  
Y EL RETO DEMOGRÁFICO



CTFC

**Nombre RN2000** Secans de Mas de Melons-Alfés  
**Código RN2000** ES5130040  
**Coordenadas** 309000, 4596000  
**Fisionomía vegetal** Brolla de romero con genista biflora y manchas de máquia termófila  
**Código Corine** 32.4L+  
**Litología** Oligoceno. Arcillas, limos y areniscas finas  
**Altitud** 327 m s.n.m.  
**Pendiente** ~0°  
**Orientación** E

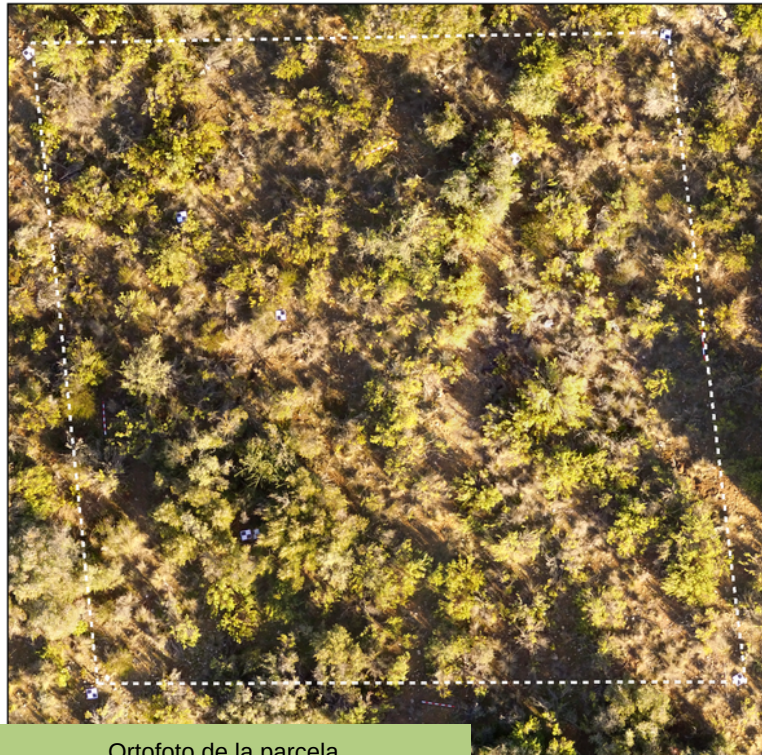

Ortofoto de la parcela

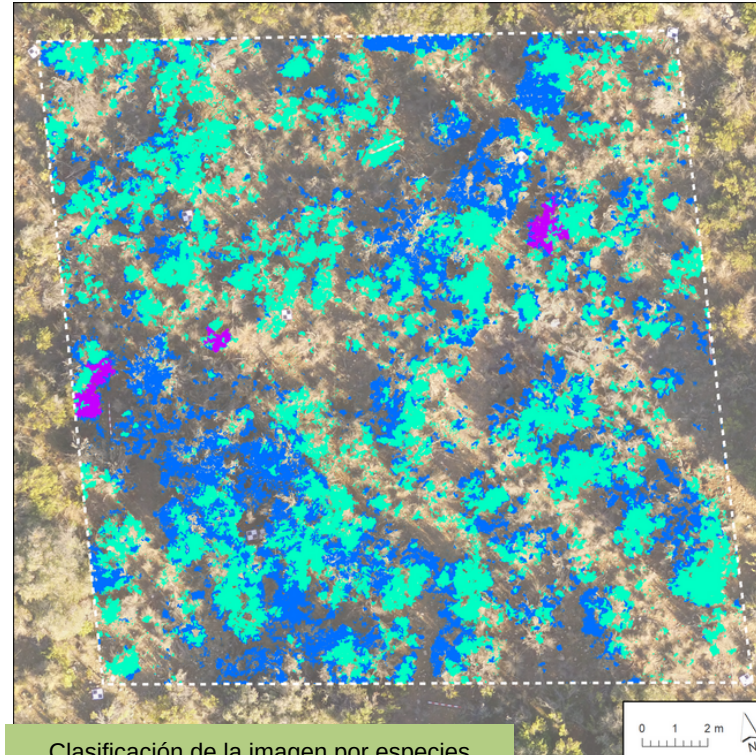

Clasificación de la imagen por especies

Estrato	Recubrimiento
Vegetación arbustiva	36,0 %
Vegetación herbácea	38,6 %
Sin vegetación	23,4 %

Especie	Recubrimiento
<i>Salvia rosmarinus</i>	18,1 %
<i>Quercus coccifera</i>	17,3 %
<i>Genista biflora</i>	0,6 %

Estructura florística	
Riqueza total (nº 400 m <sup>2</sup> )	54
Especies arbustivas	8
Especies de matas	18
Fijadoras de N	7 %
Rebotadoras tras un fuego	44 %