

**Nombre RN2000** Aiguabarreig Segre-Noguera Pallaresa  
**Código RN2000** ES5130014  
**Coordenadas** 324000, 4642000

**Fisionomía vegetal** Transición entre coscojar claro con chinebro y brolla continental de romero

**Código Corine** 32.1321

**Litología** Calizas bioclásticas y calcoarenitas

**Altitud** 668 m s.n.m.

**Pendiente** <5°

**Orientación** N

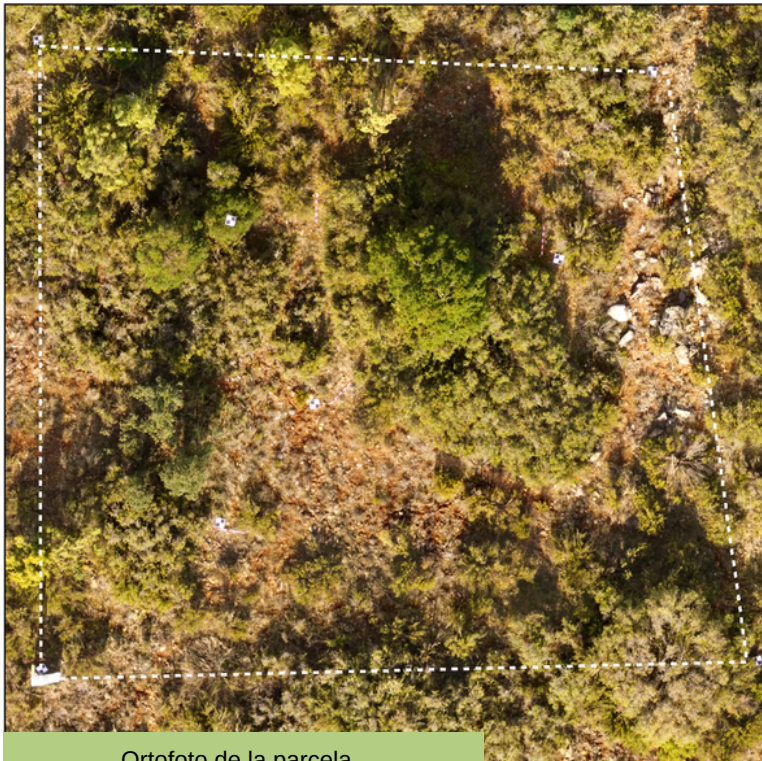

Ortofoto de la parcela

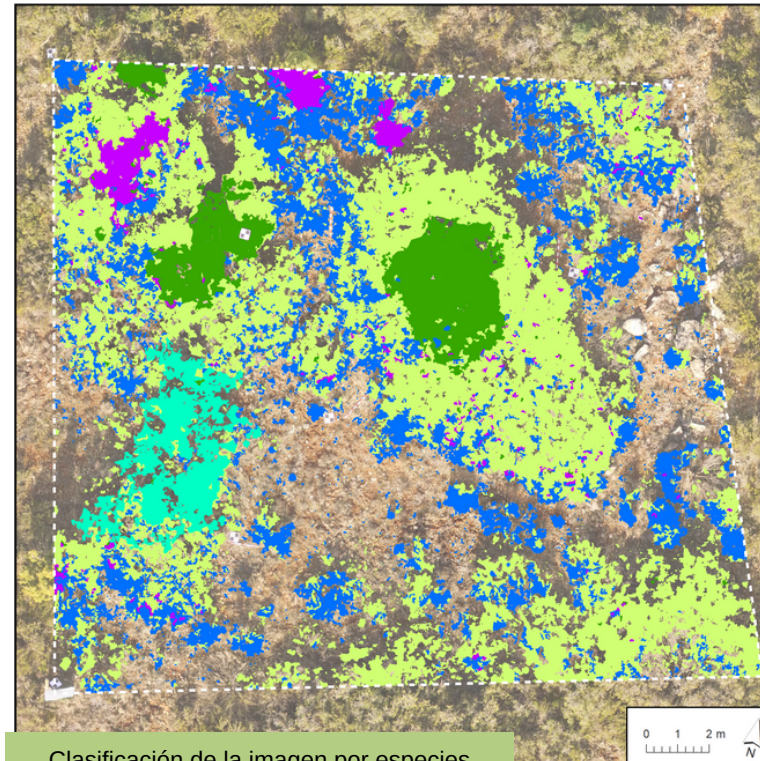

Clasificación de la imagen por especies

Estrato	Recubrimiento
Vegetación arbustiva	57,9 %
Vegetación herbácea	25,0 %
Sin vegetación	17,1 %

Especie	Recubrimiento
<i>Quercus coccifera</i>	32,1 %
<i>Salvia rosmarinus</i>	15,4 %
<i>Phillyrea latifolia</i>	5,2 %
<i>Quercus rotundifolia</i>	3,2 %
<i>Juniperus oxycedrus</i>	2,1 %

Estructura florística	
Riqueza total (nº 400 m <sup>2</sup> )	26
Especies arbustivas	7
Especies de matas	7
Fijadoras de N	8 %
Rebotadoras tras un fuego	63 %