

Nombre RN2000 --
Código RN2000 --
Coordenadas 304000, 4540000

Fisionomía vegetal Garriga densa de tendencia termófila con manchas de brolla de romero y brezo
Código Corine 32.2191
Litología Calcáreas, dolomias y margas oscuras y azules
Altitud 190 m s.n.m.
Pendiente 20 °
Orientación NW

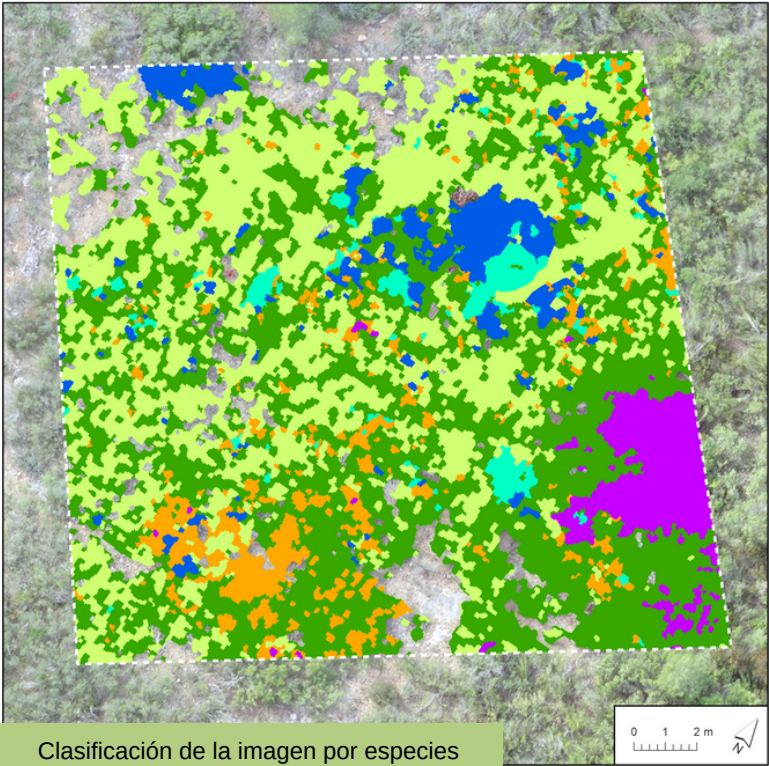

Ortofoto de la parcela



Clasificación de la imagen por especies

| Estrato | Recubrimiento |
|----------------------|---------------|
| Vegetación arbustiva | 89,3 % |
| Vegetación herbácea | 8,0 % |
| Sin vegetación | 2,7 % |

| Especie | Recubrimiento |
|--|---------------|
| <i>Erica multiflora</i> / <i>Salvia rosm</i> | 38,3 % |
| <i>Quercus coccifera</i> | 32,0 % |
| <i>Olea europaea</i> | 6,7 % |
| <i>Arbutus unedo</i> | 5,4 % |
| <i>Pinus halepensis</i> | 4,4 % |
| <i>Juniperus oxicedrus</i> | 2,6 % |

| Estructura florística | |
|----------------------------|------|
| Riqueza total (nº 400 m²) | 37 |
| Especies arbustivas | 18 |
| Especies de matas | 12 |
| Fijadoras de N | 11 % |
| Rebrotadoras tras un fuego | 66 % |