

Nombre RN2000 Sierra y cañones de Guara
Código RN2000 ES2410025
Coordenadas 30N, 375000, 4578000

Fisionomía vegetal Sarda con abundancia de sabina negra
Código Corine 32.1321
Litología Conglomerado, Mioceno aquitaniense

Altitud 823 m s.n.m.
Pendiente 15%
Orientación S-SE

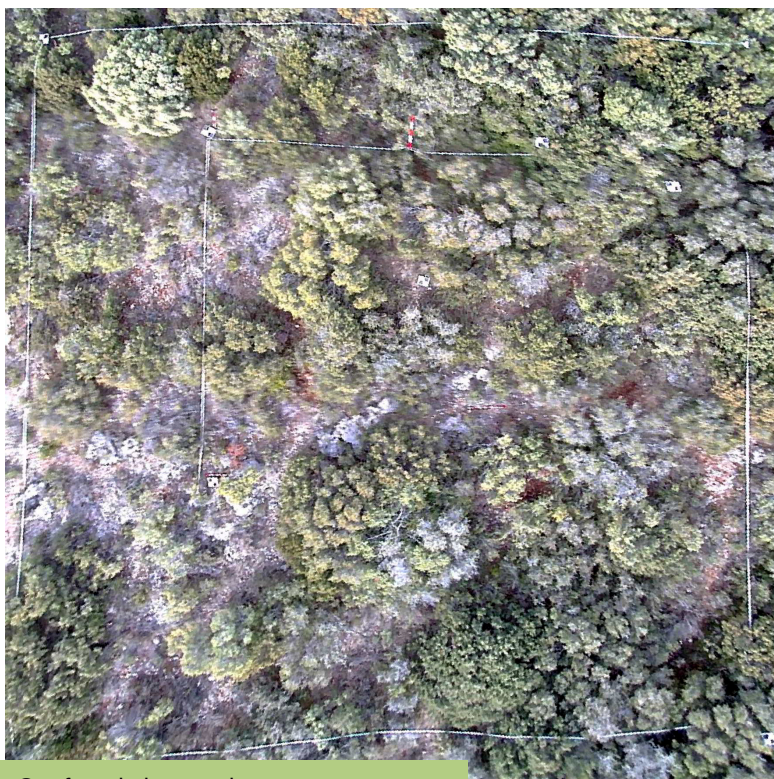

Ortofoto de la parcela

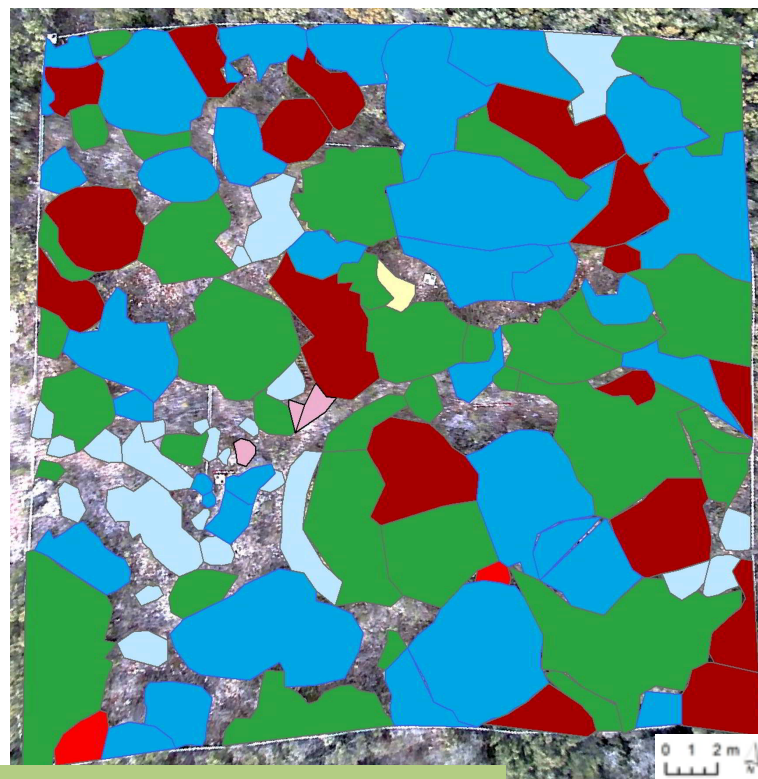

Clasificación de la imagen por especies

Estrato	Recubrimiento
Vegetación arbustiva	85,0 %
Vegetación herbácea	5,0 %
Sin vegetación	10,0 %

Especie	Recubrimiento ¹
<i>Juniperus oxycedrus</i>	30,0 %
<i>Juniperus phoenicea</i>	13,0 %
<i>Quercus coccifera</i>	30,0 %
<i>Salvia rosmarinus</i>	5,8 %
<i>Buxus sempervirens</i>	0,3 %
<i>Arctostaphylos uva-ursi</i>	0,3 %

¹ Análisis imagen

Estructura florística²

Riqueza total (nº 400 m ²)	30
Especies arbustivas	8
Especies de matas	13
Fijadoras de N	13 %
Rebrotadoras tras un fuego	79 %

² Inventario de campo