

Barranco del buitre, Serreta negra



VICEPRESIDENCIA
TERCERA DEL GOBIERNO
MINISTERIO
PARA LA TRANSICIÓN ECOLÓGICA
Y EL RETO DEMOGRÁFICO



CTFC

Nombre RN2000 Serreta Negra
Código RN2000 ES2410030
Coordenadas 30N, 751000, 4582900
Fisionomía vegetal Maquia de coscoja y
 brolla de romero y
 genista biflora
Código Corine 42.8412+
Litología Lutita con yeso
Altitud 247 m s.n.m.
Pendiente 10 %
Orientación NNE



Ortofoto de la parcela

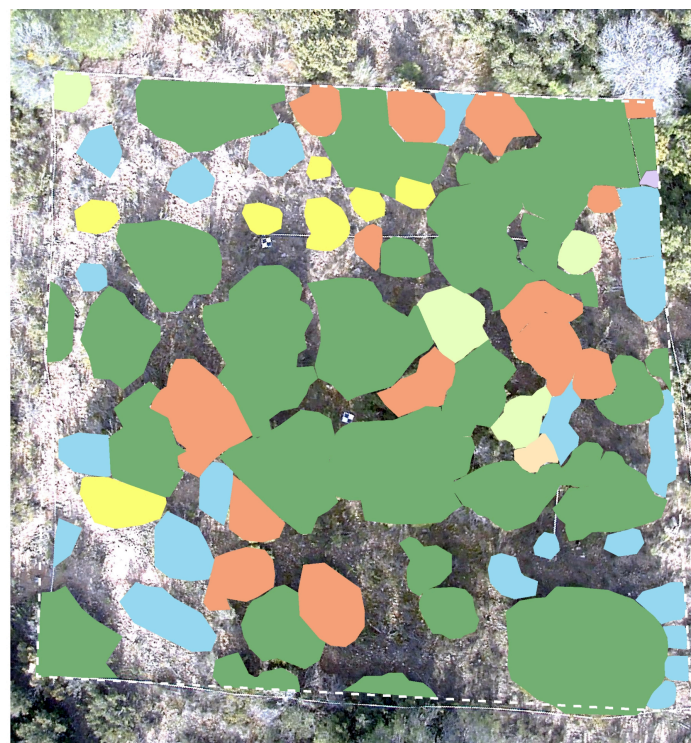

Clasificación de la imagen por especies



Estrato	Recubrimiento ¹
Vegetación arbustiva	68 %
Vegetación herbácea	70 %
Sin vegetación	20 %

Especie	Recubrimiento ¹
<i>Quercus coccifera</i>	44 %
<i>Juniperus phoenicea</i>	10 %
<i>Salvia rosmarinus</i>	10 %
<i>Genista biflora</i>	3 %
<i>Pinus halepensis</i>	2 %
<i>Rhamnus lycioides</i>	1 %

¹Análisis imagen

Estructura florística ²	
Riqueza total (nº 400m ²)	30
Especies arbustivas	13
Especies de matas	9
Fijadoras de N	7%
Rebrotadoras tras un fuego	48%

²Inventario e campo